

2020 심판 등록 안내



Step 1

▶ 네이버 등 포털사이트에서 '스포츠지원포털' 검색을 통해 사이트 접속

NAVER

스포츠지원포털



로그인



통합검색

웹사이트

이미지

지식IN

학술정보

블로그

동영상

카페

더보기

검색옵션

도움말

원본반영



정렬

기간

영역

음션유지

깨짐

깨짐

상세검색

연관검색어 ? 스포츠 지원 포털 누리집 대한체육회 선수등록 경기실적증명서

신고

평창동계올림픽 스포츠 지원 피겨스케이팅 봅슬레이 2018 평창동계올림픽

더보기

웹사이트

도움말

스포츠 지원포털

<https://g1.sports.or.kr/>

등록 통계현황 · 전문선수 통합검색 · 종목별 경기정보 · 인터넷 증명서 발급 · 대회 경기영상

선수, 지도자 등록신청, 등록현황, 증명서 발급 등 안내.

등록 통계현황 - 스포츠 지원포털

<https://g1.sports.or.kr/stat/stat01.do>

종별 현황 등록년도 구분 선수팀 지도자 종목 전체 선택 시 도 전체 선택 소속 운동부 및 클럽 (미지정 운동부(학교, 직장) 클럽, 체육관 등) 동호회 ※ 체육관 : 통상적인 도장, 클럽 : 코치가 소수의 선수를 개인지도하는 팀 ※ 동호회 : 운동부, 클럽, 체육관...

스포츠 지원포털

전문선수 통합검색 - 스포츠 지원포털

<https://g1.sports.or.kr/search/player001.do>

선수정보 통합검색 종목 시 도 성 별 이 름 조회 검색 결과 번호 성명 출생년도 성별 시도 종목 종목 소속팀명 해당하는 자료가 없습니다.

스포츠 지원포털

웹사이트 더보기

블로그

뉴스토픽

뉴스	연예-스포츠
1 보복운전 최민수	NEW
2 내년 1월로 연기	NEW
3 항소심서도 집행유예	NEW
4 한일 정상회담	NEW
5 명량대첩 승전지	NEW
6 기재부 KDI 압수수색	
7 김기현 전 울산시장 기자간담회	NEW
8 이재종 패딩	NEW
9 100세 이상도 23명	NEW
10 주택연금 가입자 7만 명 돌파	NEW

2019.12.20, 11:30 ~ 14:30 기준 ?

Step 2

▶ 심판 등록 및 확인/수정 클릭

전문체육 선수/지도자/심판의 스포츠 민원처리(등록 및 발급)를 위하여 대한체육회가 관리하고 회원종목단체가 운영하는 시스템입니다. ☒

전문체육 지원서비스

전문체육 분야의 등록신청, 정보제공, 제증명 서비스를 사용할 수 있습니다.

등록 신청 서비스

전문선수 및 지도자(팀임원) 등록을 위한 페이지입니다.
등록 신청은 물론, 신청 정보를 확인/수정할 수 있습니다.



선수등록 및
확인/수정



지도자등록 및
확인/수정



심판등록 및
확인/수정

정보 제공 서비스

전문선수, 지도자(팀임원), 대회결과, 경기영상 등 대한체육회에서 관리하는 방대한 체육정보를 조회하실 수 있습니다.



등록
통계현황



전문선수
통합검색



종목별
경기정보



대회
경기영상

Step 3

▶ 신청 종목 선택 및 본인 인증



Step 4

▶ 신청서 작성



올해 처음 등록 시 ▶ “신청서작성”
등록정보 확인/수정 시 ▶ “신청정보 확인/수정”

사용자 기본정보 확인
(이름, 생년월일, 성별)



한 PC로 여러 선수(지도자/심판)를 등록하는 경우
한 선수(지도자/심판)의 신청을 완료 후 반드시 로그아웃을 하고
다른 선수(지도자/심판)의 등록신청을 해야 함
신청화면을 브라우저에서 여러 탭으로 실행한 경우 실행 중인 탭을 모두 종료해야 함

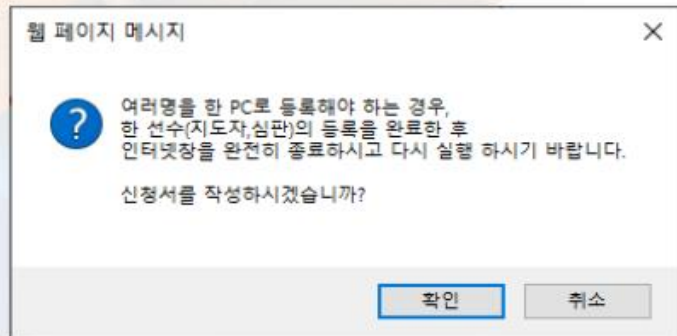

Step 5

▶ 기본정보 확인

개인정보수집 및 개인정보 제3자 제공 및 활용 동의 화면번호 150-1

개인정보 수집 및 이용	개인정보 제3자 제공 및 활용
<p>개인정보수집 및 이용에 대한 안내 (동의 필수)</p> <p>회합등록인원은 선수/지도자 등록을 위하여 아래와 같이 개인정보를 수집·이용합니다.</p> <p>1. 개인정보의 수집 및 이용 목적</p> <ul style="list-style-type: none"> ① 선수/지도자 등록업무처리 및 활동관리 - 등록관리, 대회출전, 소속관리, 신정승인처리, 선수/지도자관리, 증명서발급, 등록원록, 상벌사항, 수상내역, 징계정보, 경기실적 및 경기결과 관리 ② 선수/지도자관리 - 일반회원, 개인식별, 부정활동 방지, 어음등록 관리, 기록보존 및 관리업무 ③ 체육단체 청정업무에 이용 - 국가대표 및 후보선수 관리, 현역(종교·소년)체육대회 등 출전대회 및 중 <p><input type="checkbox"/> 개인정보 수집 및 이용에 동의합니다. (동의 필수)</p>	<p>개인정보 제3자 제공동의 (동의 필수)</p> <p>회합등록인원은 선수/지도자 등록을 위하여 다음과 같이 수집한 개인정보를 3차에게 제공합니다.</p> <p>1. 개인정보를 제공받는 자</p> <ul style="list-style-type: none"> ① 대한체육회, 시도체육회, 시도종목단체 ② 일반국민 <p>2. 개인정보를 제공받는 자의 이용목적</p> <ul style="list-style-type: none"> ① 대한체육회, 시도체육회, 시도종목단체 - 선수/지도자 등록업무처리 및 활동관리: 등록관리, 대회출전, 소속관리, 승인처리, 선수/지도자관리, 증명서발급, 등록원록, 상벌사항, 수상내역, 징계정보, 경기실적 및 경기결과 관리 <p><input type="checkbox"/> 개인정보 제3자 제공 및 활용에 동의합니다. (동의 필수)</p>

확인

개인정보 수집 및 이용 동의, 개인정보 제3자 제공 동의 필수
심판은 만14세 미만은 신청 불가

온라인 스포츠인 교육	미수료	온라인 스포츠인교육료 받기	(온라인 스포츠인교육료 문의처 : ☎ 02-410-1119)
온라인 도핑방지교육	미수료	온라인 도핑방지교육 받기	(도핑방지교육 문의처 : ☎ 079-7500-1231)

필수 온라인 교육 수료

수료원로 (2019-01-04 17:10:56)	①
수료원로 (2019-01-04 16:40:29)	①

최종등록정보 ?	2019년 이전에 등록된 심판정보가 없습니다
최종등록정보 ?	2019년 이전에 등록된 심판정보가 없습니다

체육인번호발급

체육인번호가 있는 경우 “체육인번호 발급” 버튼이 보이지 않음

체육인번호가 없는 경우 “체육인번호 발급” 버튼이 보임
심판은 처음부터 자료를 수집하므로 “본인이력찾기”가 없음

Step 6

▶ 상세정보 입력

사진이 없습니다.

이름(한글) 개인정보 201911R00031

이름(한문) ?

이름(영문) (성/이름) ?

생년월일(성별) ?

주소 * 검색 ?

이메일 * >000@000000000000 ?

소속제도 == 선택 == ?

휴대폰 * ?

소속기관 ?

☐ 승인신청안내 수신 ?

소속기관(소속팀) 검색

연락처 ?

소속기관 직위 ?

세부종목 * == 선택 == ?

소속기관 연락처 ?

전 단계 이동 다음 단계 이동

※ 사진을 등록하시기 전에 사진파일을 준비해주세요! (50KB미만의 jpg, gif, png, jpeg 이미지 파일)
 ※ 별표(*)가 표시된 항목은 필수 입력사항입니다.
 ※ 휴대폰과 연락처 중 하나는 필수 입력사항입니다.

“*”가 표시된 항목은 필수 입력사항

<사진등록>

- 50KB 미만의 JPG, PEG, GIF, PNG 파일 형식 필요
- 사진 크기가 클 경우 알씨 등의 프로그램으로 축소

<소속기관>

- 선택한 종목에 등록된 소속팀을 검색
- 소속팀이 없을 경우 소속기관명을 수기 입력 가능

<세부종목>

- 여러 개의 세부종목에 대해 심판 활동을 할 경우 주로 활동하는 세부종목을 선택 (다중 세부종목 보유 종목 : 체조, 스키 등)

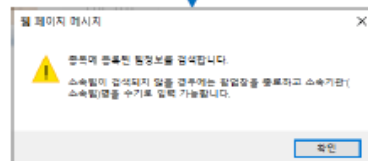

소속기관(소속팀) 검색 화면번호 351-1

시도 경기 중화

종목 2인(승인)

팀명 대인

※ 검색된 소속팀의 이름을 주경기 이상 입력가능합니다.

No	팀번호	팀이름	사드	팀장명	성별	선택
1	0000001	대한체육회	경기	홍성철	가르(남자)	선택

Step 7

▶ 자격사항 입력

자격사항 추가 (국내/국제 심판자격사항만 입력하세요)

세부종목	국내/국제	자격명	자격등급	자격등급상세	삭제
골프	국내	국내심판자격증	2		삭제
골프	국제	국제심판자격증	3		삭제

전 단계 이동 다음 단계 이동

자격사항은 필수 입력 사항

“자격사항 추가” 버튼을 클릭하여 신규 등록

◆ 등록자격(야구)

- 명지전문대학, KBO, KBSA 공동 야구심판학교(전문과정)을 수료한 자
- KBSA 심판강습회(야구)를 수료한 자
- 시·도 협회 소속 심판으로 위촉된 자

자격사항 등록 (국내/국제 심판자격사항만 등록하세요) 화면번호 352-1

세부종목 *	야구	자격등급 *	2	자격등급 *	기타
국내/국제 구분 *	국내				상세자격등급명을 입력하세요
발급일자 *	20191106				
자격증명 *	국내심판자격증				
발급처 *	대한골프협회				
비고	승급				

자격사항 등록 취소

세부종목 - 야구소프트볼

국내/국제 구분 - 국내

자격등급 - 기타(자격증명 기재)

발급일자 - YYYYMMDD(8자리 기재)

Step 8

▶ 추가정보 입력

연수 및 교육사항
연수 및 교육사항 추가

기간	연수 및 교육기관	교육명	
등록된 연수 및 교육사항이 없습니다. '연수 및 교육사항 추가' 버튼을 클릭해서 연수 및 교육사항을 등록하세요			

학력정보
학력정보 추가

학교명	출입구분	기간	학제
등록된 학력정보가 없습니다. '학력정보추가' 버튼을 클릭해서 학력정보를 등록하세요			

상훈
상훈 추가

상훈명	수여기관	수여일자	국내/국제구분	
등록된 상훈정보가 없습니다. '상훈 추가' 버튼을 클릭해서 상훈정보를 등록하세요				

전 단계 이동
다음 단계 이동

추가정보는 필수 입력사항이 아님

개별 항목에 자료 등록 시 “추가” 버튼을 클릭하여 등록
등록된 항목은 “수정”, “삭제” 버튼을 클릭하여 수정/삭제

Step 9

▶ 신청내역 확인 및 등록신청서 출력 → 입력정보 확인

입력된 정보가 정확한지 확인 후 신청서를 수정 및 저장
입력된 정보를 수정하기 위해서는 항목별 “수정” 버튼을 클릭하여
해당 내용 수정

신청서 작성이 완료되었습니다.
입력 정보를 확인 후 반드시 **화단의 저장** 버튼을 클릭해야 신청이 완료됩니다.

심판 상세정보 수정

심판 상세정보 수정

	이름 (한글)	<input type="text"/>	개인번호	20191500012
	이름 (한문)	<input type="text"/>	생년월일	<input type="text"/>
	이름 (영문)	<input type="text"/>	성별	<input type="text"/>
	주소 (5554) 서울특별시 송파구 올림픽로 424 (동아동)			

이메일	email@pccrb.com	소속시도	경기
휴대폰	01012345678 (송신정렬안내 수신)	소속기관	대한골프협회 (00000001)
연락처	0212345678	소속기관 직원	관할
세무문자	골프	소속기관 연락처	0312345678

자격사항 수정

자격사항 수정

세부종목	국내/국제	자격명	자격등급	자격등급상세
골프	국내	국내심판자격증	2	
골프	국제	국제심판자격증	3	

연수 및 교육사항

연수 및 교육사항

기간	연수 및 교육기관	교육명
등록된 연수 및 교육사항이 없습니다. "추가정보 수정" 버튼을 클릭해서 연수 및 교육사항을 등록하세요		

학력정보

학국명	입학구분	기간
등록된 학력정보가 없습니다. "학력정보추가" 버튼을 클릭해서 학력정보를 등록하세요		

상훈

상훈명	수여기관	수여일자	국내/국제구분
등록된 상훈정보가 없습니다. "상훈 추가" 버튼을 클릭해서 상훈정보를 등록하세요			

신청서 저장

반드시 “저장”을 클릭해야 신청서가 저장됨

▶ 신청내역 확인 및 등록신청서 출력 → 신청정보 확인

신청내용 확인				입력정보	
신청사항		수신대기			

심판 상세정보 수정						작성완료
	이름 (한글)	<input type="text"/>	개인번호	20191100002		
	이름 (영어)	<input type="text"/>	생년월일	<input type="text"/>		
	이름 (영문)	<input type="text"/>	생년월일 (영문)	<input type="text"/>		
	주소	(92040) 서울특별시 송파구 올림픽로 424 (잠실동)				

이메일	email@ports.or.kr	소재지도	경기
휴대폰	01012345678 (승인필요한데 수신)	소재지명	대한출판협회 (00000001)
인터넷	1234567890	소재지종류	교장
계좌번호	금고	소재지명 인터넷	03112345678

자격사항 수정				작성완료
계좌번호	국내/국제	자격명	자격등급	자격등급상태
금고	국내	국내심판자격증	2	
금고	국제	국제심판자격증	3	

연수 및 교육사항		추가입력
기준	연수 및 교육기관	교육명
등록된 연수 및 교육사항이 없습니다.		

학력정보		
학교명	졸업학년	기간
등록된 학력정보가 없습니다.		

상훈			
상훈명	수여기관	수여일자	국내/국외 구분
등록된 상훈정보가 없습니다.			

선수/지도자 경력					
연도	연속년도	종목	종별	소재지도	소재팀
지도자	2019	골프	가이드(일반)	서울	서울특별시장교위원회 (전직)
지도자	2014	골프	가이드(일반)	경기	대한출판협회 (3차)
지도자	2013	골프	가이드(일반)	경기	대한출판협회 (4차)

신청을 취소할 경우 “신청취소” 버튼 클릭
신청을 취소할 경우 입력한 모든 자료가 삭제되고 복원 불가
신청취소는 승인대기 상태일 경우에만 가능

자격사항 및 추가정보는 승인 대기 상태에서만 수정 가능

심판이 활동했던 선수/지도자 경력을 자동으로 표시